

PAROISSE

DE

L'Abbaye

TEMPLE PAROISSIAL DE L'Abbaye

TEMPLE DU VILLAGE DE

CHAPELLE DE



EGLISE NATIONALE VAUDOISE

1. Date ou époque de construction

Propriétaire

Construit en bois en 1140 par
Ebald II Sire de la Sarraz

Reconstruit en pierre, par Aymon,
sire de la Sarraz en même temps que
la tour qui subsiste encore

2. Architecture

Description sommaire

Le temple d'alors était, semble-t-il un
temple gothique assez pur. En 1500
le choeur de ce temple a été rénové
par Jean de Tornafol, et devait être
du gothique flamboyant.

3. Restaurations anciennes

Le temple a été restauré en 1663. Il est
semble-t-il diminué de moitié, et les fenêtres
ogivales du temple primitif sont remplacées par
des fenêtres beaucoup plus petites. Un plafond
plat en bois est construit, ainsi que la chaire
en noyer qui subsiste actuellement.

En 1867 est entreprise une restauration complète
terminée en 1969, et qui donne au temple sa
physionomie actuelle. Le sol est exhaussé de
1 m 50, le temple est raccourci de 1 m 20, le
plafond plat est transformé en plafond cintré,
reposant sur des arcs plein cintre, reposant eux-
mêmes sur des colonnes de bois. Des fenêtres
symétriques sont ouvertes dans les façades latérales.

4. Restaurations dès 1900

a) Nature des travaux

En 1909 une restauration très simple est entre-
prise. Décoration intérieure par M le peintre
Blailé-Piguet, et rajeunissement du sanctuaire.

En 1951 une restauration est entreprise sous
la direction de M Frédéric Gilliard. Le plafond
est boisé, le sol est planellé, deux planchers
neufs sont construits dans les deux côtés de la
nef. Le choeur et les vitraux sont mis en valeur.
Un orgue est posé.

b) Coût des travaux (éventuel)

c) Nom du ou des architectes

5. Peintures murales

- a) Date ou époque
- b) Nom du ou des artistes
- c) Description sommaire

6. Vitraux

- a) Date ou époque
1925
- b) Nom du ou des artistes
Peints par Gratz et réalisée par Guignard et Schmidt
- c) Description sommaire
Le bon samaritain et l'enfant prodigue

7. Mobilier

	Date ou époque	Matériau	Inscriptions
Chaire	1663	noyer	
Table de communion	?	marbre	
Stalles	1952	sapin	
Bancs			
Fauteuils de mariage			
Orgue	1952		
Harmonium			
Fonts baptismaux			

8. Objets de culte

	Date ou époque	Métal	Inscriptions
Channes	1731	Etain	S R J PH E R G
Coupes			
Plats			
Pots de baptême			

9. Divers

- Cloches, curiosités, inscriptions, Bibles anciennes, tapis, monuments funéraires, objets appartenant à la Paroisse et non utilisés, etc..

10. Bibliographie

- a) Ouvrages } monographies
 } citations.
- b) Articles de revues ou journaux
- c) Archives paroissiales, communales ou de confréries.

Annexes :

Au nom du Conseil de Paroisse

Le président

Le secrétaire

Le pasteur

Date :

N.B. Prière d'écrire à la machine ou très lisiblement.

Si possible joindre monographies, photos ou cartes postales, en deux exemplaires.

PAROISSE

DE

L' ABBAYE

TEMPLE PAROISSIAL DE

TEMPLE DU VILLAGE DE LES BIoux

CHAPELLE DE



EGLISE NATIONALE VAUDOISE

1. Date ou époque de construction 1696

Propriétaire

Village Les Bioux

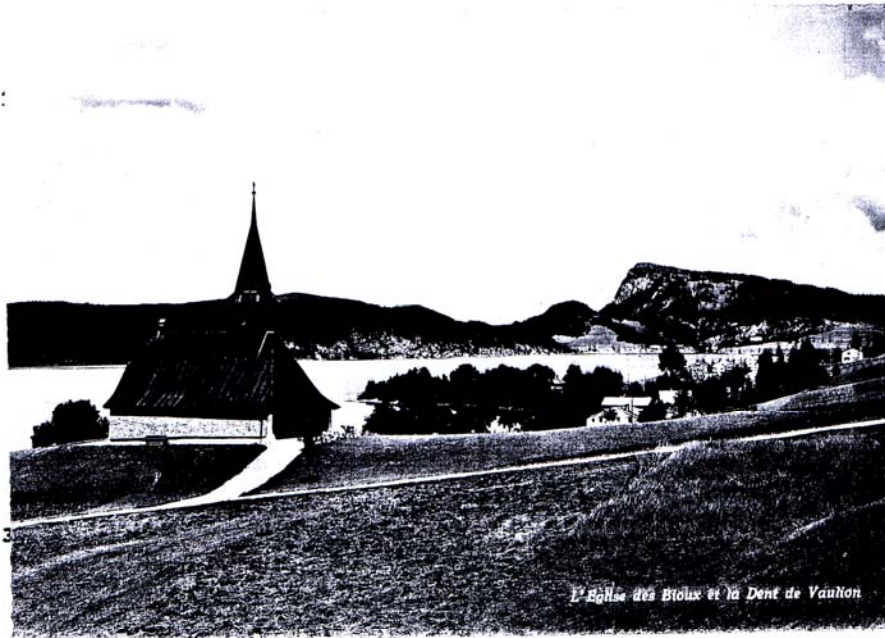

4. Restaurations dès 1900

a) Nature des travaux

1937 Toiture en cuivre
Réparations intérieures

1954 Réfection du
plancher

b) Coût des travaux (éventuel)

c) Nom du ou des architectes

5. Peintures murales

- a) Date ou époque
- b) Nom du ou des artistes
- c) Description sommaire

6. Vitraux

- a) Date ou époque
- b) Nom du ou des artistes
- c) Description sommaire

7. Mobilier

	Date ou époque	Matière	Inscriptions
Chaire	?	bois	
Table de communion	?	"	
Stalles	1937	"	
Bancs	1937	"	
Fauteuils de mariage			2 chaises
Orgue	(6 jeux)		Sera posée en 1954
Harmonium			
Fonts baptismaux			

8. Objets de culte

	Date ou époque	Métal	Inscriptions
Channes	1	étain	
Coupes	2	argent	
Plats			
Pots de baptême			

9. Divers

INSCRIPTIONS SUR LA CLOCHE DE L'EGLISE DES BLOUX

Ecusson "OURS"

Wolf - Rodolf - MUSLI - Burger

ZVE Bern - STYMTE - FORMB T - VND - GOSSE - MICH - ZVE - GOTTES -

LOB - GEPLISS - ENTLICH - 1747.

RHERR - IOH : RODOLF

DAXELH OFER = .

Général VND - RITTER - DER - ZEIT - SECKEL - MEYSTER -

WELTSCHEN - LANDES -

HERR - IO H : Rodolf

VON DIESBACH - DER ZEIT - LANDVOGT

ZVE - ROMAINECTIER

ANO 1747

c) Archives paroissiales, communales ou de confréries.

Annexes : ..

Au nom du Conseil de Paroisse

Le président

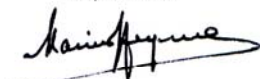

Le secrétaire



Le pasteur

Date: 5 Août 1954

N.B. Prière d'écrire à la machine ou très lisiblement.

Si possible joindre monographies, photos ou cartes postales, en deux exemplaires.